



PROTOKOL INTERAKSI

PT.KALTIM INDUSTRIAL ESTATE



BERSAMA KITA KALAHKAN

COVID-19

#KIElawanCovid-19



PROTOKOL INTERAKSI

KARYAWAN WORK FROM OFFICE

PT. KALTIM INDUSTRIAL ESTATE

“MENUJU TEMPAT KERJA”

Pastikan anda dalam keadaan sehat, jika ada keluhan batuk, pilek, demam **TETAP TINGGAL** di rumah

1



Upayakan mengenakan pakaian lengan panjang/jaket, menggunakan masker dan sarung tangan

2

Karyawan berangkat dengan kendaraan pribadi. Apabila terpaksa menggunakan transportasi umum, maka:

1. Tetap jaga jarak dengan orang lain minimal 1 meter
2. Upayakan tidak sering menyentuh fasilitas umum
3. Membawa hand sanitizer

3



Upayakan membayar secara non tunai. Jika terpaksa memegang uang, gunakan hand sanitizer sesudahnya

4

Tidak menyentuh wajah atau menggosok mata dengan tangan. Gunakan tissue bersih jika terpaksa

5



Membawa bekal (makanan sehat) sendiri dengan alat makan pribadi (usahakan tidak bertukar alat makan).

6



PROTOKOL INTERAKSI

KARYAWAN WORK FROM OFFICE

PT. KALTIM INDUSTRIAL ESTATE

“DI TEMPAT KERJA”

Saat tiba di tempat kerja, karyawan langsung di screening suhu tubuh dan wajib mencuci tangan dengan sabun dan air mengalir

1



Gunakan siku untuk membuka pintu dan selalu kenakan Hand Scoon serta Masker

2



Bersihkan meja/area tempat kerja dengan cairan disinfektan

3



Upayakan tidak sering menyentuh fasilitas/peralatan yang dipakai bersama di area kerja. Gunakan Hand Sanitizer sesering mungkin.

4



Tetap menjaga jarak dengan rekan kerja minimal 1 meter

5



Maksimalkan penggunaan Video Conference daripada harus tatap muka

6



Selalu menerapkan perilaku hidup bersih dan sehat di tempat kerja

7



PROTOKOL INTERAKSI

KARYAWAN WORK FROM OFFICE

PT. KALTIM INDUSTRIAL ESTATE

“PULANG KERJA”



karyawan dihimbau untuk langsung pulang kerumah, kecuali ada keperluan mendesak seperti ke Apotik, berobat atau membeli kebutuhan sehari-hari.

1



Dalam perjalanan ke rumah karyawan tetap harus mematuhi protokol pencegahan pencemaran COVID-19

2



sesampainya dirumah upayakan untuk langsung mandi sebelum berinteraksi dengan keluarga

3



Pakaian langsung masuk ke tempat cucian

4



PROTOKOL INTERAKSI

KARYAWAN WORK FROM OFFICE

PT. KALTIM INDUSTRIAL ESTATE

“MITRA KERJA”

Proses bisnis dengan Mitra Kerja tetap berjalan sesuai dengan kebutuhan, dengan memperhatikan prosedur dan kebijakan yang berlaku di Perusahaan 1



Agar proses bisnis dapat berjalan dengan baik dan tetap melaksanakan anjuran Pemerintah untuk Physical Distancing, maka koordinasi dilakukan dengan memaksimalkan penggunaan Video Conference atau dengan WAG. 2



Untuk Mitra Kerja yang terpaksa harus melakukan pertemuan tatap muka, agar dapat mematuhi Protokol pencegahan penyebaran COVID-19, dengan cara bersedia di screening suhu tubuh, mencuci tangan dengan sabun dan air mengalir, memakai Masker dan Hand Scoon, serta menjaga jarak minimal 1 meter dengan lawan bicara. 3

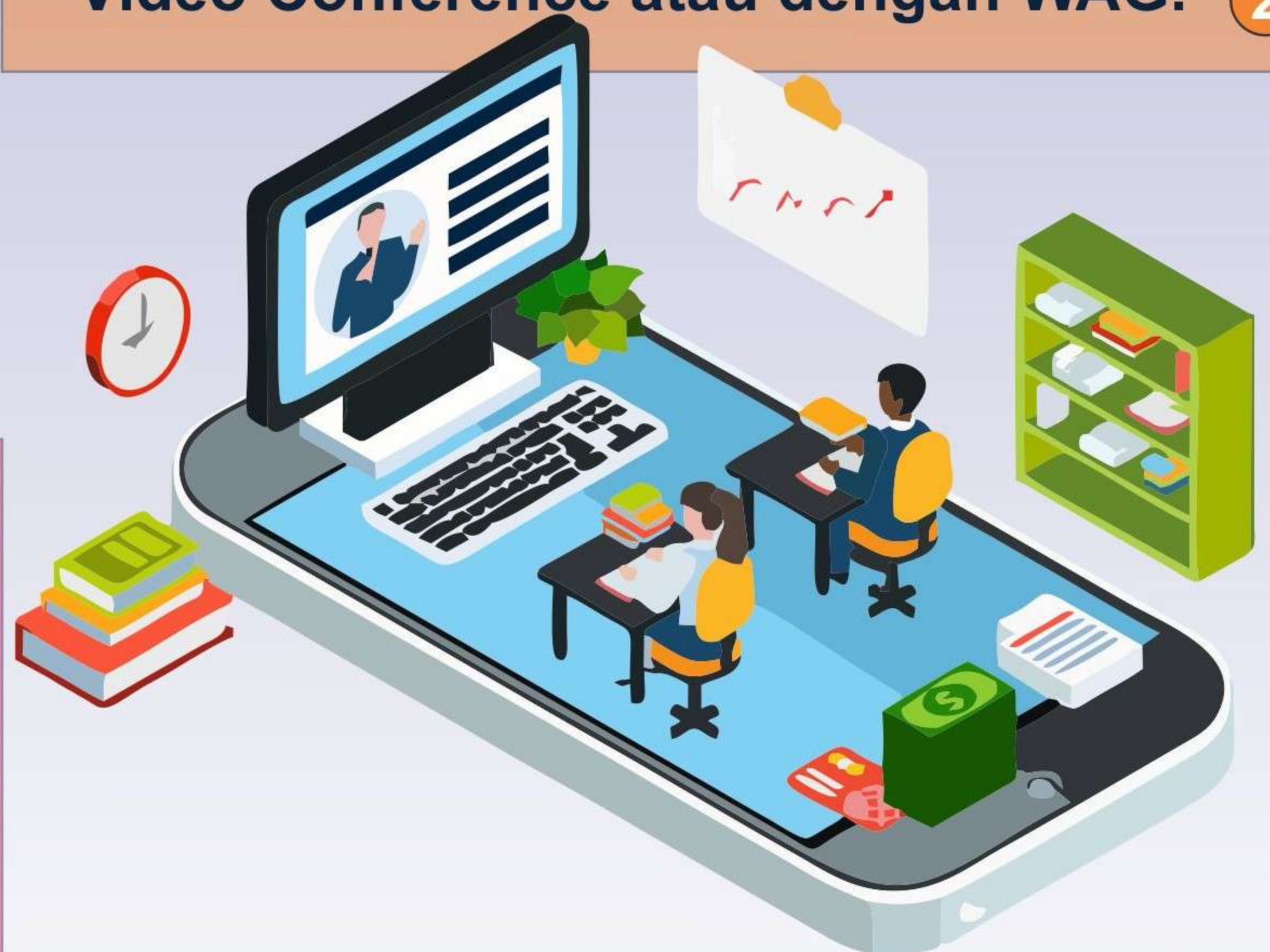



PROTOKOL INTERAKSI

KARYAWAN WORK FROM OFFICE

PT.KALTIM INDUSTRIAL ESTATE

“SUPLIER”

Proses bisnis dengan Supplier tetap berjalan sesuai dengan kebutuhan, dengan memerhatikan prosedur dan kebijakan yang berlaku di perusahaan

1



Agar proses bisnis dapat berjalan dengan baik dan tetap melaksanakan anjuran Pemerintah untuk Physical Distancing, maka koordinasi dilakukan dengan memaksimalkan penggunaan Video Conference atau dengan WAG.

2



Untuk Supplier yang terpaksa harus melakukan pertemuan tatap muka, agar dapat mematuhi Protokol pencegahan penyebaran COVID-19, dengan cara bersedia di screening suhu tubuh, mencuci tangan dengan sabun dan air mengalir, memakai Masker dan Hand Scoon, serta menjaga jarak minimal 1 meter dengan lawan bicara.

3





PROTOKOL INTERAKSI

KARYAWAN WORK FROM OFFICE

PT.KALTIM INDUSTRIAL ESTATE

“TENANT & CALON INVESTOR”

1 Seluruh Tenant yang berada di dalam Kawasan Industri KIE, diwajibkan untuk menscreening karyawannya sebelum memasuki area tempat kerja dan melaksanakan protokol PSBB dengan cara membatasi jumlah karyawan yang masuk



2 Seluruh Tenant yang berada di dalam Kawasan Industri KIE agar selalu update terkait perkembangan pandemi COVID-19 dan agar dapat mematuhi semua kebijakan yang diambil Pemerintah



3 Seluruh Tenant agar dapat memperhatikan kesehatan dari Karyawannya, dan melaksanakan Protokol Kesehatan yang berlaku



4 Untuk Calon Investor yang akan berkunjung dapat mematuhi Protokol pencegahan penyebaran COVID-19, dengan cara bersedia di screening suhu tubuh, mencuci tangan dengan sabun dan air mengalir, memakai Masker dan Hand Scoon, serta menjaga jarak minimal 1 meter dengan lawan bicara.



5 Baik Tenant maupun Calon Investor diharapkan selalu melakukan koordinasi dengan memaksimalkan penggunaan Video Conference atau dengan WAG, sebagai bentuk Physical Distancing guna memutus mata rantai penyebaran COVID-19





**Lingkungan Bersih,
KIE sehat !
#KIElawanCovid-19**

PT.KALTIM INDUSTRIAL ESTATE

Menjaga Kebersihan Diri



Hentikan berjabat tangan dan gunakan metode salam non-kontak



Cuci tangan pakai sabun atau menggunakan Hand Sanitizer sesering mungkin

Disinfeksi area tempat kerja beserta alat-alat kerja dengan cairan disinfektan



Hindari menyentuh wajah Anda dan menerapkan etika batuk dan bersin



Gunakan Hand Scoon dan Face Shield apabila area kerja anda selalu berinteraksi secara langsung dengan oranglain



Menjaga Kesehatan Tubuh



Air Putih sangat penting untuk tubuh anda, minimal 8 gelas perhari

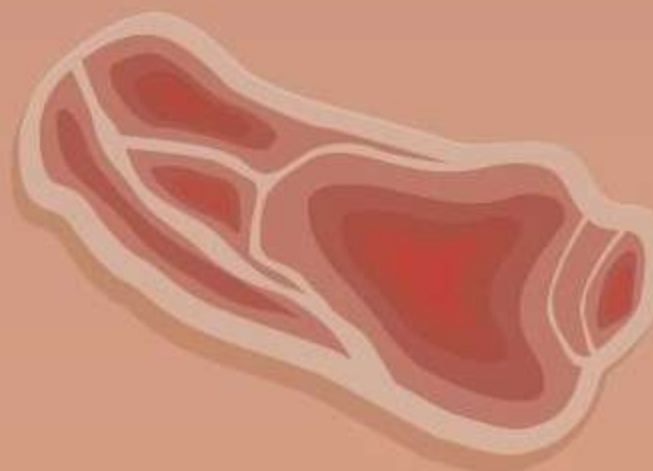

Hindari mengonsumsi makanan dengan tingkat kematangan Medium



Konsumsi makanan 4 Sehat 5 Sempurna



Konsumsi Vitamin untuk menjaga imunitas tubuh



Olahraga ringan setiap harinya dan istirahat yang cukup

Di rumah saja, jika ...

kamu merasa **tidak enak badan**



kamu memiliki anggota keluarga yang sedang sakit dirumah



Jaga kesejahteraan emosional dan mental Anda



Perbanyak konsumsi berita positif dan jangan lupa bersyukur

#KIElawanCovid-19